

PODÉLNÝ ŘEZ 1:50

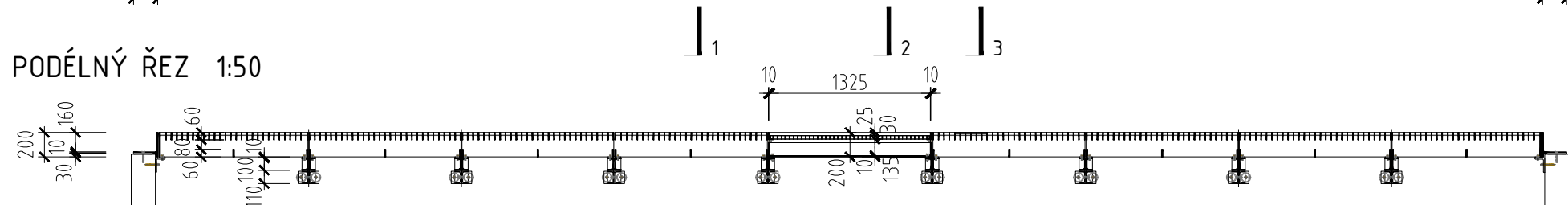

ŘEZ 1-1' 1:20

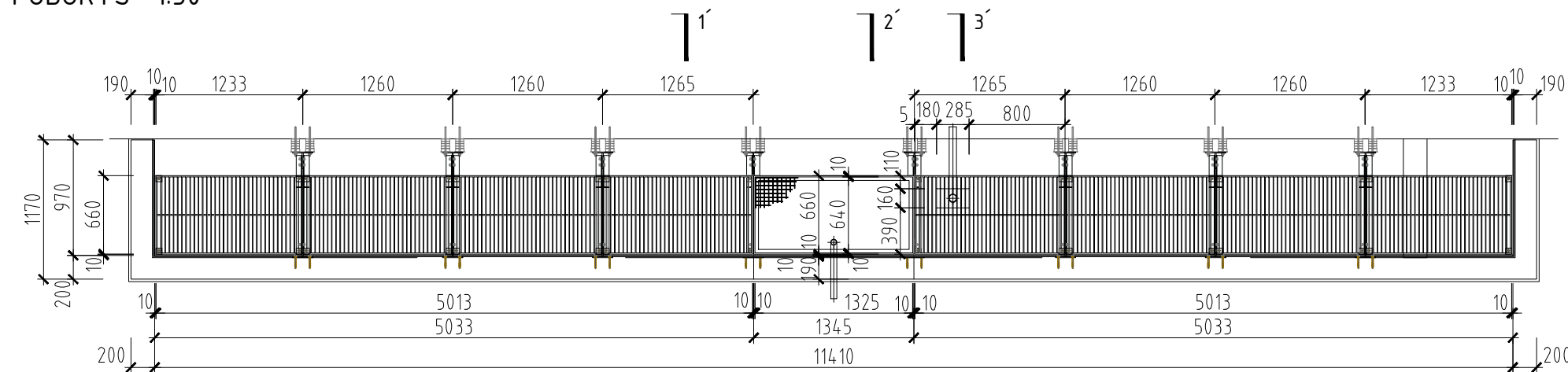
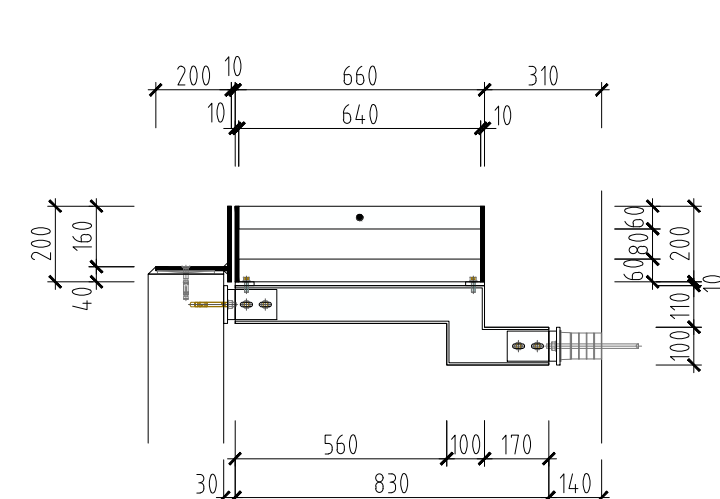

ŘEZ 2-2' 1:20

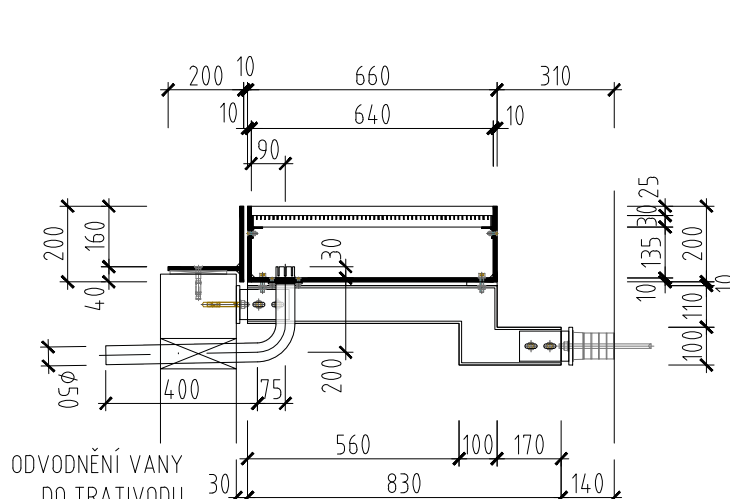

ŘEZ 3-3' 1:20

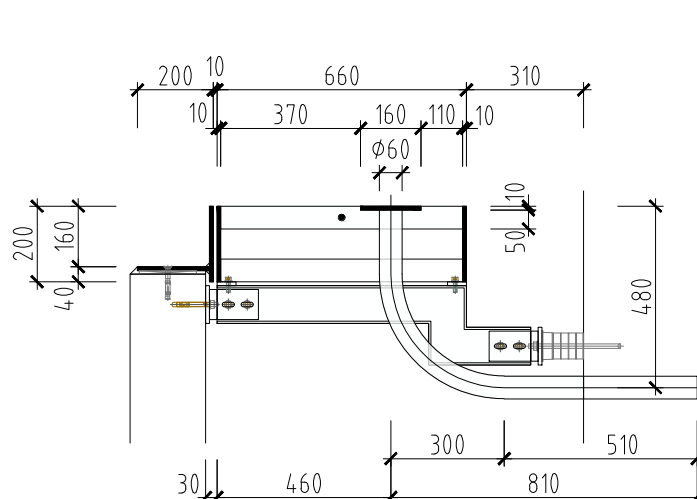

CHRÁNIČKA Ø60 MM PRO SLP KABELY
- NAPOJENÍ VSTUPNÍHO KOMUNIKAČNÍHO SLOUPKU

ROŠT

ROŠT	- PLO 200/10	15,60 kg/m	26,67 m	416,05 kg
	- PLO 60/10	4,68	7,04	32,95
	- PLO 60/5	2,34	179,20	419,33
	- PLO 50/10	3,90	1,60	6,24
	- KULATINA Ø10	0,62	10,00	6,20
	- P10	78,00 kg/m2	0,89 m2	69,42
	- L 30/30/4	1,78	3,93	7,00
	- TR Ø50/3	3,25	0,73	2,38
	- TR Ø60/3	4,11	1,18	4,85

OBRUBA	- PLO 200/10	15,60 kg/m	13,37 m	208,57
	- PLO 190/10	14,82	13,75	203,78

PODPŮRNÁ K-CE	- IPE 100	8,10 kg/m	8,24 m	66,75 kg
	- PLO 100/10	7,85	2,72	21,35
	- PLO 80/10	6,28	2,08	13,06
	- L 80/120/10	15,00	1,32	19,80
	ocel celkem			1509,77 kg
	prořez			10%
	CELKEM			1660 kg

POROROŠT 30x3/10x2 mm

oka 33,3 x 11,1

1 ks

29,6 kg/m² 0,84 m²

0,84 m²

24,87 kg

VEŠKERÉ OCELOVÉ KONSTRUKCE PATŘENY ANTIKOROZNÍ OCHRANOU ŽÁROVÝM ZINKOVÁNÍM.

ZNAČKA	DATUM	PŘEDMĚT REVIZE	REVIZI PROVEDL
REVIZE			

$$\pm 0,000 = 219,300 \text{ m n.m.}$$

Souřadnicový systém: S-JTSK

Výškový systém: Bpv

AUTOR ARCHITEKTONICKÉHO ŘEŠENÍ : (viz. licenční smlouva ze dne 30.11. 2016)		
AUTOR 1	AUTOR 2	AUTOR 3
Ing.arch. JAN HÁJEK	Ing.arch. JAKUB HAVLAS	Mgr.akad.arch. PAVEL JOBA

PROJEKTANT :

SPOLEČNOST "ATELIÉR BRNO & SPOL."

zastoupená společností Architekti Hruša & spol., Ateliér Brno, s.r.o. na základě zmocnění čl. XVII.19 Smlouvy o zpracování projektové dokumentace a o výkonu autorského dozoru pro stavbu Janáčkovu kulturní centrum v Brně (č. 18000019) a jejího dodatku č.1.

Tato projektová dokumentace navazuje na autorské dílo Autorů specifikované v čl. 1.3.59 Smlouvy o zpracování projektové dokumentace a o výkonu autorského dozoru pro stavbu Janáčkovu kulturní centrum v Brně (č. 18000019) a Autorský manuál Autorů ze dne 28.6. 2018.

Autoři : Ing. arch. Jan Hájek/Ing. arch. Jakub Havlas, akad. arch. Pavel Joba

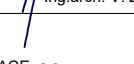
ARCHITEKT PROJEKTU : 	Prof. Ing. arch. PETR HRŮŠA	HLAVNÍ INŽENÝR PROJEKTU : 	Ing. IGOR BIELIK	<div>Architekti Hrůša & spol., Ateliér Brno, s.r.o.</div> <div>Žižkova 5, 602 00 Brno tel. 541 243 829, fax 541 243 831 E - mail : info @ atelierbrno.cz http://www.hrusa-atelierbrno.cz</div> <div>IČO 255 175 62, DIČ CZ 255 175 62 Obchodní rejstřík oddíl C, vložka 29562</div>
ARCHITEKT NÁVRHU : 	Ing.arch. V. ZENKL, Ing.arch. D. PŘIKRYL	KONTROLA :		
KLIENT ZAKÁZKY : BRNĚNSKÉ KOMUNIKACE, a.s. Renneská třída 787/1a 639 00 Brno	INVESTOR ZAKÁZKY : BRNĚNSKÉ KOMUNIKACE, a.s. Renneská třída 787/1a 639 00 Brno	STATUTÁRNÍ MĚSTO BRNO Dominikánské náměstí 196/1 601 67 Brno		
FÁZE (STUPEŇ DOKUMENTACE) DOKUMENTACE PRO PROVÁDĚNÍ STAVBY	OBJEKT SO 01.2.2 TECHNOLOGICKÉ CENTRUM			
NÁZEV ZAKÁZKY (DÍLO) JANÁČKOVO KULTURNÍ CENTRUM V BRNĚ, 1. A 2. ETAPA UL. VESELÁ - BESEDNÍ, 657 68 BRNO				DATUM 10 / 2021
ČÁST DOKUMENTACE (PROFESÍ) ARCHITEKTONICKO-STAVEBNÍ ŘEŠENÍ				ZAKÁZKA ČÍSLO 171 04
				FORMÁT 3xA4
				MĚŘÍTKO 1 : 50, 1 : 25
DOKUMENT (VÝKRES) KRYCÍ ROŠT ANGL. DVORKU				KÓD DOKUMENTACE D.1.1
				FÁZE DPS
				Č. VÝKRESU / REVIZE D.1.1.619
				PARÉ